



Ecole Sainte Marie de Neuilly

Récapitulatif activités périscolaires 2026-2027



	GS	CP	CE1	CE2	CM1	CM2	Coût de l'activité
Garderie	X						Selon nombre de jours
Etude surveillée		X	X	X	X	X	Selon nombre de jours
Dessin avec Mme Barbier (L ou Ma midi)			X	X	X	X	215€
Chorale avec Mme Dubuis (Je midi)				X	X	X	215€
Multisport avec Mr Levilly (Ma ou J midi)					X	X	215€
Anglais Cambridge avec Mme Laurent (sous réserve d'acceptation) (Ma ou J midi)					X	X	250€
Coding avec Coding Connexion (L ou V soir)		X	X	X	X	X	420€
Echecs avec Paris Jeunes Echecs (M midi / J soir)	X	X	X	X	X	X	250€
Théâtre avec le théâtre de la Clarté (J ou V soir)		X	X	X	X	X	360€
Escrime avec MLEC (L soir)		X	X	X	X	X	414€
Danse classique/moderne jazz avec MLEC (L midi)		X	X	X	X	X	327€
Couture avec Atelier Mayette (par semestre : septembre à janvier pour les CE2/CM1/CM2, février à juin pour les CP et CE1) *NOUVEAU* (V midi)		X	X	X	X	X	210€ (le semestre)
Atelier d'écriture / cercle de lecture avec Mme Corvi (J soir)					X	X	300€
Anglais ludique (niveau débutant) avec Le Bus Anglais	X	X	X	X			280€
Multisports avec MLEC (V soir)	X	X					327€
Activités du mercredi matin (9h-12h) avec Apprends et rêve *NOUVEAU*							
	GS	CP	CE1	CE2	CM1	CM2	Coût de l'activité
Créativité en anglais	X	X	X	X			395€
Eveil musical	X	X					395€
Découverte de l'athlétisme	X	X					395€
Judo			X	X	X	X	395€
Archéologie					X	X	395€
Théâtre en anglais (sous réserve d'un niveau d'anglais suffisant)					X	X	395€
Aide aux devoirs			X	X	X	X	265€

	L midi	L soir	M midi	M soir	J midi	J soir	V midi	V soir
Garderie (GS)		X		X		X		X
Etude surveillée (CP à CM2)		X		X		X		X
Dessin avec Mme Barbier	X (CM1/CM2)		X (CE1/CE2)					
Chorale avec Mme Dubuis					X			
Multisport avec Mr Levilly			X		X			
Anglais Cambridge			X		X			
Coding avec Coding Connexion		X (CP/CE1/CE2)						X (CM1/CM2)
Echecs avec Paris Jeunes Echecs			X (GS/CP/CE1)			X (CE1/CE2/CM1/CM2)		
Théâtre avec le théâtre de la Clarté						X		X
Escrime avec MLEC		X						
Danse classique/moderne jazz avec MLEC	X							
Atelier d'écriture / cercle de lecture avec Mme Corvi						X		
Atelier couture avec atelier Mayette							X	
Anglais ludique (niveau débutant) avec le Bus Anglais				X (GS/CP)		X (CE1/CE2)		
Multisports avec MLEC								X (GS/CP)

Inscription via l'organisme directement et dès maintenant : Théâtre, Escrime, Danse, Anglais ludique, Coding, Echecs, Couture, activités du mercredi avec Apprends et rêve (attention plusieurs options sont possibles sur leur site, pensez à dérouler le menu pour accéder à toutes activités dont de la garderie entre deux activités par exemple).

Inscription sur Ecole Directe fin août : Garderie/Etude, Dessin, Chorale, Multisports, Anglais Cambridge, Atelier d'écriture.



2026 - 2027

« **MULTISPORTS** »

Mardi ou Jeudi
12h40 – 13h40

CM1 – CM2

Monsieur Levilly, professeur de sport au petit collège, propose une activité « multisports » pour les élèves de CM1 et/ou CM2 à l'heure du déjeuner (mardi ou jeudi) ou le soir (mardi) pour l'année scolaire.

- Nombre de places limité à **20** enfants par session.
- La participation aux frais est de **215 € pour l'année** (le montant sera porté sur la facture annuelle).

Inscription sur « *EcoleDirecte* »



2026 - 2027

♪ **CHORALE** ♪

Jeudi

12 h 40 - 13 h 40

CE2 - CM1 - CM2

Un atelier « chorale » est proposé aux élèves qui le souhaitent, une fois par semaine. Les élèves donneront deux concerts dans l'année.

Il est animé par le professeur de chant.

La participation aux frais est de **215 € pour l'année**

(le montant sera porté sur la facture annuelle).

La présence régulière de chaque enfant est importante jusqu'à la fin de l'année scolaire.

Inscription sur « EcoleDirecte »



2026 - 2027



ATELIER DESSIN

Lundi (CM1-CM2)

Mardi (CE1-CE2)

12 h 40 - 13 h 40

Madame Barbier, professeur de dessin du Petit Collège, propose aux élèves de toutes les classes un atelier de dessin à l'heure du déjeuner pour l'année entière.

- Nombre de places limité à 20 élèves
- La participation aux frais pour l'année est de 215€ (le montant de cet atelier sera porté sur la facture annuelle)

Inscription sur « EcoleDirecte »



2026-2027

Préinscription

Anglais - Cambridge

Mardi ou Jeudi
12h40 – 13h40
CM1 – CM2

Madame Laurent, professeur d'Anglais, propose aux élèves de CM2/CM1 de suivre un atelier d'anglais préparant aux examens « Cambridge » sur la période de la Toussaint à Pâques.

Ces cours permettent aux enfants d'approfondir la compréhension orale et écrite de la langue anglaise, de leur donner de l'aisance dans l'expression et de les préparer à l'examen. Il est indépendant du programme d'anglais de CM1 et CM2.

2 niveaux de formation :

- Starters – débutantes
- Movers – confirmées

La participation à l'inscription est de **250 euros**
(le montant sera porté sur la facture annuelle)

Inscription sur école Directe mais qui sera validée par le professeur d'anglais début septembre



2026 - 2027

**Atelier d'écriture d'une nouvelle / Club lecture
Mme Corvi**

Jeudi
16 h 45 – 17h45
CM1 - CM2

Atelier d'écriture avec le projet d'écrire collectivement une nouvelle d'ici la fin de l'année avec des apports théoriques sur le processus d'écriture ou de l'édition et des séances d'écriture, mais c'est aussi un club de lecture : partage et débats autour de leurs lectures.

- C'est un projet d'écriture avant tout, mais l'écriture passe aussi par la lecture.
- Séances dédiées au projet d'histoire collective : choix du sujet, de l'intrigue, des personnages, suite aux séances d'écriture : corrections et relectures.

Ce que cet atelier leur apporte

- développer son esprit critique
- un temps dédié à l'écriture
- des moments d'échanges bienveillants et enrichissants
- l'envie de lire et des idées de lecture
- des exercices d'expression orale et écrite
- s'interroger sur ce qu'on aime quand on lit
- s'interroger sur ce que nous procurent la lecture et l'écriture
- identifier les différents genres et styles littéraires

La présence régulière de chaque enfant est importante jusqu'à la fin de l'année scolaire.

Participation financière : 250 € (le montant sera porté sur la facture annuelle)

Inscription sur « EcoleDirecte »



mayette

ATELIER

Ateliers de couture pour enfants et adultes

L'ATELIER MAYETTE: Qu'est ce que c'est ?
Des ateliers de couture pour enfants à l'école.

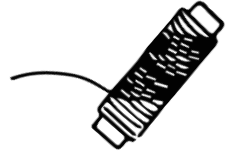

Notre objectif ? **CRÉER** ensemble.

Nous partons d'un **patron commun**, puis chacun choisi son tissu et **adapte** le modèle initial à ses préférences, pour que le produit terminé lui corresponde. Ainsi l'élève peut ajouter une poche, une finition passepoil, un biais, un ruban, des boutons...
Pour chaque création, l'élève reçoit un **Pas à Pas** détaillant les étapes clés du montage, pour pouvoir refaire à la maison un projet similaire.



Nous commençons par des créations simples, et intégrons au fil de l'année des **techniques de couture** comme les ourlets, le point invisible, les biais, les fermetures éclair...

A chaque nouvel apprentissage, l'élève conserve une **Fiche Technique** détaillant les étapes clés de la technique.





Quels sont les OBJECTIFS de ces ateliers:

- J'apprends à **lire un patron** et **découper un tissu**
- J'apprends à **préparer l'assemblage** de mes tissus
- J'apprends à **utiliser une machine à coudre**
- J'apprends des **techniques** de couture (ourlet, fermeture éclair, élastique, fronces, biais, point invisible, couture anglaise...)

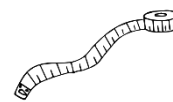

QUAND et à QUI s'adressent ces ateliers ?

Qui : tout élève, à partir du CP, sur la base du volontariat

Où : au sein de l'école Sainte Marie

Quand : Chaque semaine, le vendredi sur le temps du déjeuner (50 min)

Durée : 15 séances : du 25/09/26 au 29/01/27 puis du 05/02 au 18/06/27

Comment: 6-7 enfants maximum par groupe

Budget Prévisionnel : 14€ par enfant par atelier, soit 210€ pour le semestre (à la charge des parents).

Concrètement COMMENT se déroule un atelier ?

Je fournis TOUT:

- Les machines à coudre (1 ou 2 par atelier)
- Les tissus
- La mercerie
- Les patrons



A la fin de chaque projet, l'élève reçoit :

- Les **PAS À PAS**, détaillant toutes les étapes de réalisation du projet
- Les **FICHES TECHNIQUES**, reprenant les techniques de couture apprises





Un programme SUR MESURE en fonction de l'ÂGE et des COMPÉTENCES des enfants:

Pour un même projet, nous adapterons le niveau de difficulté, d'autonomie et de finition en fonction :

- Du niveau de **motricité fine** des enfants,
- Du niveau de connaissance en **mathématiques** et en **géométrie**,
- De la capacité à **lire**, à comprendre un patron et un tutoriel,
- De la capacité à **imaginer**, à **créer**, à **extrapoler** à partir d'une base.

Comment INSCRIRE votre enfant ?

En m'envoyant par mail (ateliermayette@gmail.com) le coupon ci-dessous avant le 10/09. Une fois votre place confirmée, vous pourrez procéder au règlement.

Le règlement pourra être effectué par **chèque** (à l'ordre d'ATELIER MÀYETTE - à déposer à l'accueil de l'établissement) ou **virement** (IBAN: FR76 3000 4019 2500 0108 8209 329).

Une facture pourra vous être envoyée par mail. Merci de préciser les nom, prénom et adresse à inscrire.

ADOPTER UNE DÉMARCHÉ RESPONSABLE en fabriquant des objets du quotidien lavables et réutilisables



L'UPCYCLING. Qu'est ce que c'est ?

Je crée du neuf, avec du vieux, et c'est beau !

Avant j'étais: une chemise d'homme qui a un peu trop vécu + une robe à smocks des années 90...



Maintenant je suis: des tops pour toute la famille



NOUVELLE VIE !

CONTACTS : CLÉMENCE DE LA BAUME



06 07 78 66 19



ateliermayette@gmail.com



atelier_mayette



Clémence (de La Tour d'Artaise) de la Baume

COUPON D'INSCRIPTION (15 SÉANCES) :

Nom et Prénom des parents:

Nom et Prénom de l'enfant:

Classe:

Semestre 1 : Sept - Janv. Priorité aux CE2, CM1 et CM2

Semestre 2 : Fev- Juin. Priorité aux CP et CE1

E-mail des parents :

Téléphone des parents :

Mode de règlement: chèque virement

Je souhaite recevoir une facture : OUI NON



ATELIER THÉÂTRE - INFORMATIONS D'INSCRIPTION

ÉCOLE SAINTE MARIE (NEUILLY)

Théâtre pour les élèves du CP au CM2 - Saison 2026-2027

L'École **Sainte Marie (Neuilly)** a construit un partenariat avec le Théâtre de la Clarté et ce afin de proposer 46 places de cours de théâtre aux élèves dans les locaux de l'établissement.

JOURS ET HORAIRES

Les ateliers périscolaires auront lieu le jeudi de 16h45 à 18h00 pour les élèves du CP au CM2 et le vendredi de 16h45 à 18h00 pour les élèves du CP au CM2.

Les dates du 1er atelier seront : le jeudi 17 septembre 2026 et le vendredi 18 septembre 2026.

TARIF

Le coût annuel de l'atelier est de 360 €.

OBJECTIFS

- Donner goût au jeu théâtral, à l'expérimentation collective et personnelle.
- Favoriser l'écoute, la maîtrise de l'espace, du corps et de la voix.
- Favoriser l'épanouissement des élèves, leur autonomie et la création d'esprit de troupe.
- Participer au développement de l'imaginaire et de la confiance en soi.
- Se présenter devant un public.
- Favoriser la maîtrise des émotions.
- Éveiller à la culture théâtrale.
- Trouver sa place dans le groupe classe, apprendre à vivre ensemble.
- Savoir respecter des consignes.
- Développer sa capacité de concentration, d'attention et d'écoute.
- Apprendre à s'exprimer à l'oral et enrichir son vocabulaire.
- Associer les notions d'effort et de travail à celles de plaisir et d'intérêt.
- Devenir autonome et développer sa créativité et sa mémoire.

La fin de l'année sera concrétisée par la présentation d'un spectacle.

MODALITÉS D'INSCRIPTION

Les inscriptions se font désormais et exclusivement en ligne via la plateforme mise à disposition par le Théâtre de la Clarté. A cette fin, vous y trouverez les informations requises concernant les tarifs, ainsi que la démarche à suivre.

Afin d'accéder à cette plateforme d'inscription, le lien est le suivant :

<https://www.tdlcinscription.com/formulaire-inscription-ecole.html/86184/3/870>



Scannez ce QR code pour accéder au formulaire.



ATELIERS ECHECS à l'école Sainte Marie



Organisés par **DECLIK ANIMATION**, en partenariat avec **PJE**, club membre de la Fédération Française des Echecs
site internet : www.parisjeunesechecs.com ☎ 06 23 15 53 35 ✉ parisjeunesechecs@gmail.com

Classes : **GS à CM2** par groupes de niveaux (places limitées)

Jours : **MARDI : GS-CP-CE1** sur le temps de midi (avant ou après la cantine)
JEUDI : CE1-CE2-CM1-CM2 16h45 à 17h45

Présentation de l'activité :

La pratique du jeu d'échecs est un excellent stimulant intellectuel pour les enfants et possède de nombreuses vertus éducatives. Elle développe en particulier le raisonnement, la concentration, la créativité. Le jeu d'échecs, ludique et valorisant, se partage dans le monde entier.

Au programme des ateliers échecs :

Les séances sont composées d'un cours théorique sur échiquier mural puis de parties d'échecs encadrées par le professeur

- Initiation aux règles du jeu d'échecs
- Progression : découverte des principes tactiques et stratégiques
- Pratique avancée : Blitz / Parties avec pendules
- Échecs ludiques et jeux dérivés
- Tournoi de fin d'année : Coupes - médailles pour tous

ATELIERS ECHECS école Sainte Marie : INSCRIPTION 2026-2027

FICHE D'INSCRIPTION à renvoyer par mail à : parisjeunesechecs@gmail.com

Inscription de l'élève : Classe (rentrée 2026) :

Cotisation annuelle : 250 € (en un ou deux versements)

Vous recevrez les informations de règlement en retour de votre mail

Places limitées : inscriptions traitées dans l'ordre de réception des mails

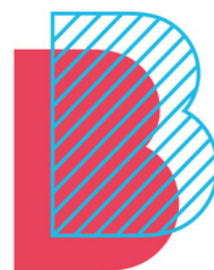

**Le Bus
Anglais™**

ATELIERS EXTRASCOLAIRES

au Petit Collège Sainte Marie de Neuilly

Nous avons le plaisir de proposer nos ateliers d'anglais au Petit Collège. Depuis 2010, nous sommes au service des écoles et des familles pour remplir notre mission: **"To Give the Gift of English"**

GS & CP – mardi 16h50-17h50 – 1 heure – 280€

CE1 & CE2 – jeudi 16h50-17h50 – 1 heure – 280€

Maximum 10 élèves par groupe

Joyeux et stimulants, nos ateliers d'anglais destinés aux élèves de CP et CE1 offrent un cadre idéal pour découvrir la langue tout en s'amusant. Encadrés par un professeur d'anglais de langue maternelle, les enfants participent à des activités variées mêlant chansons, histoires, jeux et expressions corporelles, dans une ambiance immersive, conviviale et motivante.

À cet âge-clé de l'apprentissage, l'accent est mis sur l'acquisition naturelle du vocabulaire de base, ainsi que sur l'intonation, la musicalité et la prononciation authentique de la langue. Grâce à cette approche ludique, les enfants développent une oreille pour l'anglais et prennent plaisir à s'exprimer en anglais dès les premières séances.

Inscriptions

Inscriptions uniquement en ligne via ce lien:

<https://forms.gle/CLP9ZMcgMeHbD6Gx9> (voici le même lien en QR code ->)

Maximum 10 enfants par groupe.

Contact: Kathryn Baxter, Directrice, 06 01 73 31 74, info@lebusanglais.com





PROGRAMMATION RECREATIVE

Ateliers extrascolaires mixant code et logique mathématique

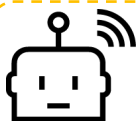

L'école de votre enfant souhaite de nouveau proposer aux élèves du CP au CM2, pour la rentrée scolaire 2026, des ateliers extrascolaires de programmation informatique ; un moyen ludique de développer et perfectionner la logique et la créativité de l'enfant.

Pour cela, l'école a passé un partenariat avec notre structure Language Connexion, spécialisée dans l'enseignement du numérique aux enfants. Ces ateliers hebdomadaires leur apportent de nombreux avantages :



- Mettre en pratique, de manière ludique, les apprentissages scolaires fondamentaux des mathématiques que sont la logique, l'algèbre et la géométrie,
- S'initier au langage de la programmation afin de comprendre le fonctionnement des outils numériques qu'ils utilisent au quotidien,
- Apprendre à raisonner et renforcer leur esprit d'analyse et de synthèse,
- Développer leur créativité et leur aptitude au travail de groupe en réalisant ensemble de petits jeux informatiques et/ou des animations de robots.

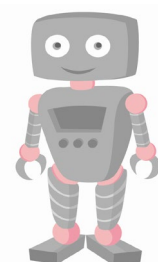

Une pédagogie gagnante : Apprendre tout en s'amusant

A travers les aventures du singe Ga et de ses amis Roberta le Robot et Whiskers le chat, les enfants vont découvrir les logiques du code de manière ludique et connectée, avec le logiciel de programmation du MIT (*Massachusetts Institute of Technology*) Scratch.

>> Forfait

Abonnement annuel du 14 septembre au 18 juin de **60 minutes** au tarif de **420€ TTC** par enfant
Jours et horaires des ateliers :

Pour les CP/CE : **Le lundi de 16h45 à 17h45**

Pour les CM : **Le vendredi de 16h45 à 17h45**

Si malheureusement, le nombre d'élèves inscrits à l'atelier n'était pas suffisant (moins de 8 élèves), votre souhait d'inscription et de paiement seront annulés et vous en serez avertis.

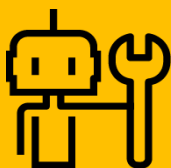

POUR S'INSCRIRE :

ETAPE 1 : Pré-inscription sur notre site internet

- Accédez au formulaire en ligne : <https://login.ogust.app/input/031903/form.inscription.php>
- Saisissez le code suivant : CP/CE : 1568240283 CM : 1568240535

ETAPE 2 : Paiement

- o Option 1 : Par carte bancaire
- o Option 2 : En 1 ou 3 chèque(s) à l'ordre de Language Connexion à envoyer à Language Connexion, 10 rue de l'est, 92100 Boulogne Billancourt.





DANSE (classique/Modern Jazz)

Etablissement : STE MARIE - 29 Boulevard Victor Hugo 92220 Neuilly-Sur-Seine

Accusé de réception/confirmation d'inscription envoyé par email dès traitement de votre courrier

INSCRIPTION & REGLEMENT : Merci de nous retourner ce bulletin dûment complété et accompagné de votre règlement par courrier postal uniquement à l'adresse suivante (*):

Association M.L.E.C
6, rue Gabrielle
94220 CHARENTON-LE-PONT

(*) Afin d'éviter tout malentendu, merci de ne pas remettre le règlement ni au personnel de l'école ni aux enseignants ni à nos intervenants.

Pour toute information : Attestations C.E (à partir d'Octobre) et autres, merci de nous contacter par email à :

mlec-asc@sfr.fr

Pour les sections suivantes :

CP/CE1/CE2/CM1/CM2 le LUNDI de 12H30 à 13H30

Premier cours : 14 septembre 2026

Dernier cours : 14 juin 2027

Attention ! Le nombre de places aux ateliers étant limité (20 élèves max. par groupe) les inscriptions seront prises en compte en fonction de l'ordre d'arrivée (par voie postale exclusivement).

Vous serez informé par email ou téléphone si l'atelier est complet, votre enfant sera donc sur liste d'attente. Attention tout dossier incomplet ne sera pas traité.

Tenue de sport souhaitée (jogging, tee-shirt, baskets).

✂.....✂.....✂.....Partie supérieure à conserver par les parents.....✂.....✂.....✂

❶ **Merci de préciser le niveau de votre enfant dans l'activité avec nous : Elève Débutant Elève Ancien**

❷ **Cotisation annuelle (*) : 327 euros / ordre MLEC ou 3 x 109 €**

Possibilité de payer en 3 fois, dernier dépôt **novembre 2026**, précisez svp le mois (pas le jour) de remise en banque au dos de vos chèques, le 1^{er} règlement sera encaissé obligatoirement le mois de la reprise de l'atelier (ni avant ni après).

Je soussigné(e) :

E-mail (en majuscule svp).....

Tél. : **Autorise mon enfant** (nom/prénom)

En classe de : **à pratiquer l'activité :** **DANSE à l'école STE MARIE NEUILLY**

Fait à : **Le**..... **Signature des Parents :**

Conformité avec le Règlement Général sur la Protection des Données (RGPD)

Le MLEC s'engage à utiliser l'ensemble des données personnelles de l'élève et/ou de son représentant dans un but non lucratif et uniquement pour son adhésion à l'association « MLEC/ASC » (pour communiquer avec vous, vous informer des dernières actualités et événements) et à l'établissement scolaire ainsi qu'à nos intervenants. En signant ce bulletin, le représentant légal donne son consentement à l'utilisation de ces données dans ce seul but et est informé qu'il peut y avoir accès, rectifier, supprimer, contester et/ou limiter le traitement de toute information le concernant sur simple demande par email auprès du MLEC.

(*) L'inscription est annuelle ; seul un cas de force majeure dûment motivé et justifié peut entraîner son annulation.



MULTISPORTS

Etablissement : STE MARIE - 29 Boulevard Victor Hugo 92220 Neuilly-Sur-Seine

Accusé de réception/confirmation d'inscription envoyé par email dès traitement de votre courrier

INSCRIPTION & REGLEMENT : Merci de nous retourner ce bulletin dûment complété et accompagné de votre règlement par courrier postal uniquement à l'adresse suivante (*):

Association M.L.E.C
6, rue Gabrielle
94220 CHARENTON-LE-PONT

(* Afin d'éviter tout malentendu, merci de ne pas remettre le règlement ni au personnel de l'école ni aux enseignants ni à nos intervenants.

Pour toute information : Attestations C.E (à partir d'Octobre) et autres, merci de nous contacter par email à :

mlec-asc@sfr.fr

Pour les sections suivantes :

GS/CP le VENDREDI de 16H45 à 17H45

Premier cours : 18 septembre 2026

Dernier cours : 18 juin 2027

Attention ! Le nombre de places aux ateliers étant limité (18 élèves max. par groupe et minimum 12) les inscriptions seront prises en compte en fonction de l'ordre d'arrivée (par voie postale exclusivement).

Vous serez informé par email ou téléphone si l'atelier est complet, votre enfant sera donc sur liste d'attente. Attention tout dossier incomplet ne sera pas traité.

Tenue de sport souhaitée (jogging, tee-shirt, baskets).

✂.....✂.....✂.....Partie supérieure à conserver par les parents.....✂.....✂.....✂

❶ **Merci de préciser le niveau de votre enfant dans l'activité avec nous :** Elève Débutant Elève Ancien

❷ **Cotisation annuelle (*) :** 327 euros / ordre MLEC ou 3 x 109 €

Possibilité de payer en 3 fois, dernier dépôt **novembre 2026**, précisez svp le mois (pas le jour) de remise en banque au dos de vos chèques, le 1^{er} règlement sera encaissé obligatoirement le mois de la reprise de l'atelier (ni avant ni après).

Je soussigné(e) :

E-mail (en majuscule svp).....

Tél. : **Autorise mon enfant** (nom/prénom)

En classe de : **à pratiquer l'activité :** **MULTISPORTS à l'école STE MARIE NEUILLY**

Fait à : **Le**..... **Signature des Parents :**

Conformité avec le Règlement Général sur la Protection des Données (RGPD)

Le MLEC s'engage à utiliser l'ensemble des données personnelles de l'élève et/ou de son représentant dans un but non lucratif et uniquement pour son adhésion à l'association « MLEC/ASC » (pour communiquer avec vous, vous informer des dernières actualités et évènements) et à l'établissement scolaire ainsi qu'à nos intervenants. En signant ce bulletin, le représentant légal donne son consentement à l'utilisation de ces données dans ce seul but et est informé qu'il peut y avoir accès, rectifier, supprimer, contester et/ou limiter le traitement de toute information le concernant sur simple demande par email auprès du MLEC.

(* L'inscription est annuelle ; seul un cas de force majeure dûment motivé et justifié peut entraîner son annulation.



ESCRIME

Etablissement : STE MARIE - 29 Boulevard Victor Hugo 92220 Neuilly-Sur-Seine

Accusé de réception/confirmation d'inscription envoyé par email dès traitement de votre courrier

<p>INSCRIPTION & REGLEMENT : Merci de nous retourner ce bulletin dûment complété et accompagné de votre règlement par courrier postal uniquement à l'adresse suivante (*):</p> <p style="text-align: center;">Association M.L.E.C 6, rue Gabrielle 94220 CHARENTON-LE-PONT</p> <p>(*) Afin d'éviter tout malentendu, merci de ne pas remettre le règlement <u>ni</u> au personnel de l'école <u>ni</u> aux enseignants <u>ni</u> à nos intervenants.</p> <p>Pour toute information : Attestations C.E (à partir d'Octobre) et autres, merci de nous contacter par email à :</p> <p style="text-align: center;">mlec-asc@sfr.fr</p>	<p>Pour les sections suivantes :</p> <p style="text-align: center;">CP/CE1/CE2/CM1/CM2 le LUNDI de 16H45-17H45</p> <p>Premier cours : 14 septembre 2026</p> <p>Dernier cours : 14 juin 2027</p> <p>Attention ! Le nombre de places aux ateliers étant limité (24 élèves max. par groupe) les inscriptions seront prises en compte en fonction de l'ordre d'arrivée (par voie postale exclusivement).</p> <p>Vous serez informé par email ou téléphone si l'atelier est complet, votre enfant sera donc sur liste d'attente. Attention tout dossier incomplet ne sera pas traité.</p> <p>Tenue de sport souhaitée (jogging, tee-shirt, baskets).</p>
--	---

✂.....✂.....✂.....Partie supérieure à conserver par les parents.....✂.....✂.....✂

❶ **Merci de préciser le niveau de votre enfant dans l'activité avec nous :** Elève Débutant Elève Ancien

❷ **Cotisation annuelle (*) :** **414 euros** (dont 70 euros de location) **ordre MLEC** ou **3 x 138 €**
Possibilité de payer en 3 fois, dernier dépôt **novembre 2026**, précisez svp le mois (pas le jour) de remise en banque au dos de vos chèques, le 1^{er} règlement sera encaissé obligatoirement le mois de la reprise de l'atelier (ni avant ni après).

Inclus dans notre tarif : La mise à disposition du matériel individuel (restant à l'école), chaque élève recevra un équipement complet en début d'année : Masque/Veste/Gant dans un sac dédié.

Je soussigné(e) :

E-mail (en majuscule svp).....

Tél. : **Autorise mon enfant** (nom/prénom)

En classe de : **à pratiquer l'activité :** **ESCRIME à l'école STE MARIE NEUILLY**

Fait à : **Le**..... **Signature des Parents :**

Conformité avec le Règlement Général sur la Protection des Données (RGPD)
Le MLEC s'engage à utiliser l'ensemble des données personnelles de l'élève et/ou de son représentant dans un but non lucratif et uniquement pour son adhésion à l'association « MLEC/ASC » (pour communiquer avec vous, vous informer des dernières actualités et événements) et à l'établissement scolaire ainsi qu'à nos intervenants. En signant ce bulletin, le représentant légal donne son consentement à l'utilisation de ces données dans ce seul but et est informé qu'il peut y avoir accès, rectifier, supprimer, contester et/ou limiter le traitement de toute information le concernant sur simple demande par email auprès du MLEC.

(*) L'inscription est annuelle ; seul un cas de force majeure dûment motivé et justifié peut entraîner son annulation.



En 2026-2027,
toutes les inscriptions aux activités
extra-scolaires du mercredi matin
sont gérées par



et se font en ligne via le site
app.apprends-et-reve.fr
avec le code
Ste26Marie27NEUILLY



Révélez votre talent !

Planning des activités pour l'année 2026-2027

Activités & planning susceptibles d'évoluer en fonction des inscriptions

	9h-10h	10h-11h	11h-12h
GS/CP	ÉVEIL MUSICAL	CRÉATIVITÉ EN ANGLAIS	BABY ATHLÉ
CE1/CE2	AIDE AUX DEVOIRS	JUDO	CRÉATIVITÉ EN ANGLAIS
CM1/CM2	THÉÂTRE EN ANGLAIS	ARCHÉOLOGIE	JUDO
		AIDE AUX DEVOIRS	AIDE AUX DEVOIRS



Démarche à suivre

- Créer son espace membre sur app.apprends-et-reve.fr
- Inscrire le nom et date de naissance de son/ses enfant(s)
- Cliquer sur la phrase orange demandant si votre enfant est membre d'une école partenaire d'Apprends et rêve
- Insérer le code **Ste26Marie27NEUILLY**
- Choisir les activités spécifiées « Sainte-Marie de Neuilly », en fonction de l'âge/classe de votre enfant
- Mettre les activités choisies dans le panier
- Finaliser les inscriptions
- Procéder au paiement soit directement en ligne par CB, soit par prélèvement bancaire.

...



01 81 51 63 29 ou 06 10 25 80 69
contact@apprends-et-reve.fr
www.apprends-et-reve.fr



ACTIVITÉS EXTRA-SCOLAIRES DU MERCREDI MATIN 2026-2027

GS/CP



Plongée dans l'univers musical › 9h-10h › 395€

Par le biais des ateliers nous aimerions que les enfants apprennent à **reconnaître la musique, les différents instruments mais aussi les premiers éléments d'écriture** aussi, mais toujours en s'amusant et grâce au jeu et à la richesse du groupe. Ils découvriront le monde de la musique à travers l'écoute de soi, des musiques proposées et de d'autres éléments.

Les instruments que nous mettons en avant sont principalement **la voix, le chant et le mouvement**, mais **la découverte d'instruments** viendra enrichir l'apprentissage des enfants. L'écoute d'enregistrement de qualité permettra de découvrir un répertoire varié allant des musiques du monde au classique en passant par la musique populaire et contemporaine. Les enfants vont **apprendre à reconnaître, à connaître, et bien sûr, à créer !**



Révéler ses talents d'artiste... en anglais - Créativité en anglais › 10h-11h › 395€

Au cours de cet atelier, **les enfants révéleront leur talent d'artiste, tout en apprenant l'anglais.**

Car s'initier à la langue anglaise peut parfois être un peu rebutant.

Avec cet atelier, parler anglais leur paraîtra juste... normal.

Le professeur, à la fois **artiste et professeur d'anglais**, leur parlera uniquement dans la langue de Shakespeare ... d'art et d'artistes, des couleurs, des techniques, des courants artistiques... Elle les amènera à **découvrir, explorer et développer leur créativité.**

En plus d'apprendre à dessiner, ils seront incités à laisser voguer leur imagination. Ils vont travailler des matériaux aussi divers que le fil de fer, le tissu, le carton, le papier, la laine... Ils utiliseront crayons papier, crayons de couleur, feutres, peinture. Ils découperont, colleront, agrafferont, plieront...et seront **des artistes à part entière, mais toujours en anglais.**



À la découverte de l'athlétisme › 11h-12h › 395€

En compagnie d'un **coach professionnel**, les enfants s'initieront aux différentes **disciplines sportives** rattachées à l'athlétisme telles que **la course, le saut de haie, le saut en longueur et/ou en hauteur** ou encore **le lancer de poids ou de javelot.**

Grâce à une **approche ludique**, les enfants auront un premier contact avec l'athlétisme et apprendront à **connaître leur endurance, leur vitesse et leur agilité**, à courir, sauter, lancer, franchir, tomber, tourner, rouler, ...

Des exercices qui leur permettront d'acquérir postures, réflexes, motricité, de se muscler et de se dépenser.



CE1/CE2



Le judo, pour apprendre coordination et maîtrise › 10h-11h › 395€

Essentiellement basé sur le jeu et la propre découverte de son corps et adapté en fonction de l'âge des participants, cet atelier permettra aux enfants, d'apprendre, par une pédagogie adaptée à **contrôler leurs gestes, déjouer leur trop-plein d'énergie, coordonner leurs mouvements et se discipliner.**

Les enfants découvriront les **techniques pour anticiper** et réagir à la réaction et au déplacement du partenaire, les quatre **techniques fondamentales d'immobilisation au sol** suite à une technique de projection, le combat debout avec la coopération du partenaire et enfin les différentes situations possibles en sol, entre jambes, à quatre pattes et sur le ventre.



Révéler ses talents d'artiste... en anglais - Créativité en anglais › 11h-12h › 395€

Au cours de cet atelier, **les enfants révéleront leur talent d'artiste, tout en apprenant l'anglais.**

Car apprendre l'anglais peut parfois être un peu rebutant pour nos enfants.

Avec cet atelier, parler anglais leur paraîtra juste... normal.

Le professeur, à la fois **artiste et professeur d'anglais**, leur parlera uniquement dans la langue de Shakespeare ... d'art et d'artistes, des couleurs, des techniques, des courants artistiques... Elle les amènera à **découvrir, explorer et développer leur créativité.**

En plus d'apprendre à dessiner, ils seront incités à laisser voguer leur imagination. Ils vont travailler des matériaux aussi divers que le fil de fer, le tissu, le carton, le papier, la laine... Ils utiliseront crayons papier, crayons de couleur, feutres, peinture. Ils découperont, colleront, agrafferont, plieront...et seront **des artistes à part entière, mais toujours en anglais.**



Aide aux devoirs › 9h-10h › 265€



CM1/CM2



Parler pour jouer - Théâtre en anglais - Learn english as you play › 9h-10h › 395€

CET ATELIER EST RÉSERVÉ AUX ENFANTS COMPRENANT DÉJÀ BIEN L'ANGLAIS



Comprendre l'anglais, c'est bien. Savoir le parler, c'est mieux. Et quoi de mieux que le théâtre pour atteindre ce but ? Avec cet atelier, les enfants pratiqueront la langue de Shakespeare tout en mobilisant des personnages et un vocabulaire spécifique à la scène : l'idéal pour améliorer son anglais tout en développant son imagination. Tout au long de l'année, l'objectif reste le même : **permettre à chaque enfant de développer son imaginaire, son jeu d'acteur surtout sa confiance en lui, tout en s'appropriant le plus facilement possible la langue anglaise.**



Archéologie et Histoire de l'art, une autre manière de comprendre l'histoire › 10h-11h › 395€

Cet atelier a un double objectif. D'une part, permettre de **comprendre le travail de l'archéologue** et de se familiariser avec une discipline scientifique sous « toutes ses coutures » (outils et méthodes de fouille, archéobotanique, archéozoologie etc.).

D'autre part, grâce à l'histoire de l'art, **les enfants reconstitueront des objets** (lampes à huile, fibules romaines, mosaïques, dessins préhistoriques etc...) pour mieux comprendre leur méthode de fabrication et leur fonction.

Cet atelier permettra de **se familiariser avec les sociétés anciennes**, (modes de vie, alimentation, habitat, apparition de l'écriture, expression artistique...), de la préhistoire à l'époque gréco romaine et médiévale.

L'atelier crée naturellement des liens interdisciplinaires entre **l'histoire, la science, les technologies et l'éducation artistique**. Les enfants apprendront, comprendront et expérimenteront, autrement, la complexité des civilisations désormais disparues.



Le judo, pour apprendre coordination et maîtrise › 11h-12h › 395€

Essentiellement basé sur le jeu et la propre découverte de son corps et adapté en fonction de l'âge des participants, cet atelier permettra aux enfants, d'apprendre, par une pédagogie adaptée à **contrôler leurs gestes, déjouer leur trop-plein d'énergie, coordonner leurs mouvements et se discipliner.**

Les enfants découvriront les **techniques pour anticiper** et réagir à la réaction et au déplacement du partenaire, les quatre **techniques fondamentales d'immobilisation au sol** suite à une technique de projection, le combat debout avec la coopération du partenaire et enfin les différentes situations possibles en sol, entre jambes, à quatre pattes et sur le ventre.



Aide aux devoirs › 10h-11h › 11h-12h › 265€/h



Apprends  et rêve

01 81 51 63 29 ou 06 10 25 80 69
ou 06 20 33 42 82 ou 06 10 74 88 72
contact@apprends-et-reve.fr
www.apprends-et-reve.fr

Planning des activités pour l'année 2026-2027

Activités & planning susceptibles d'évoluer en fonction des inscriptions

	9h-10h	10h-11h	11h-12h
GS/CP	ÉVEIL MUSICAL	CRÉATIVITÉ EN ANGLAIS	BABY ATHLÉ
CE1/CE2	AIDE AUX DEVOIRS	JUDO	CRÉATIVITÉ EN ANGLAIS
CM1/CM2	THÉÂTRE EN ANGLAIS	ARCHÉOLOGIE	JUDO
		AIDE AUX DEVOIRS	AIDE AUX DEVOIRS

Toutes les inscriptions aux activités extra-scolaires du mercredi matin sont gérées par



et se font en ligne via le site
app.apprends-et-reve.fr

avec le code : **Ste26Marie27NEUILLY**

Démarche à suivre

- Créer son espace membre sur app.apprends-et-reve.fr
- Inscrire le nom et date de naissance de son/ses enfant(s)
- Cliquer sur la phrase orange demandant si votre enfant est membre d'une école partenaire d'Apprends et rêve
- Insérer le code **Ste26Marie27NEUILLY**
- Choisir les activités spécifiées « Sainte-Marie de Neuilly », en fonction de l'âge/classe de votre enfant
- Mettre les activités choisies dans le panier
- Finaliser les inscriptions
- Procéder au paiement soit directement en ligne par CB, soit par prélèvement bancaire.



Questions/Réponses



À partir de quelle heure l'accueil des enfants à l'école sera-t-il possible ?

Les enfants pourront arriver dès 8h55 pour ceux qui ont leur première activité à 9h.

Si la première activité est à 10h et que la dépose de l'enfant se fait à 9h, ce sera considéré comme de la garderie et donc facturé. La facturation se fait à l'année. Tarif : 180€/an pour une prise en charge de 9h à 10h ou de 11h à 12h.

Que se passe-t-il si je souhaite inscrire mon enfant à l'éveil musical à 9h et à la créativité en anglais à 11h, dois-je revenir le chercher ?

La prise en charge entre 2 activités est possible UNIQUEMENT si l'attente ne dépasse pas une heure : gratuite mais sans aide aux devoirs. Elle consiste en de la surveillance uniquement.

Quel est le tarif de la garderie si je souhaite inscrire mon enfant à une activité à 11h et que je veux le déposer à 9h ?

Tarif garderie : 265€/an pour 2 heures.

Les enfants pourront dessiner, on pourra leur lire des histoires ou leur faire faire des jeux de groupe.

Proposez-vous une aide aux devoirs ?

Aide au devoir en complément des activités : Tarif : 265€/ heure/an. L'aide aux devoirs est proposée aux enfants à partir du CE1 uniquement.

Pour l'option aide aux devoirs pendant une heure + garderie pendant une heure : Tarif : 385€/heure/an.

Puis-je bénéficier d'une réduction si j'inscris mon ou mes enfants à plusieurs activités ?

Dégressivité des tarifs à partir de la 3^{ème} activité et plus : 10% de réduction pour la 3^{ème} activité et les suivantes dès lors que ces inscriptions sont pour une même fratrie.

Idem pour les tarifs garderie et aide aux devoirs.

Qui sera chargé de l'aide aux devoirs ?

L'aide aux devoirs sera dispensée par des étudiants. Il ne pourra pas y avoir plus de 8 enfants par groupe. L'aide aux devoirs est proposé aux enfants à partir du CE1 uniquement.

Est-il possible de venir pour toute la matinée et de participer uniquement à l'aide aux devoirs et à la garderie ?

Non, cela n'est pas possible. Il faut obligatoirement inscrire son enfant à une activité a minima pour bénéficier des services de garderie et/ou aide aux devoirs.

Y aura-t-il le même animateur chaque mercredi ?

Dans la mesure du possible, oui.

Combien d'enfants seront accueillis par activité ?

Entre 8 et 12 enfants sont accueillis par activité. Cela dépend de l'activité et de l'âge des enfants.

Combien d'enfants seront accueillis pour la garderie ?

15 enfants maximum sont accueillis pour la garderie.

Les inscriptions pour la garderie et/ou l'aide aux devoirs se feront ultérieurement. Les parents ayant inscrit leurs enfants aux activités recevront un code spécial leur permettant de s'inscrire à la garderie et/ou l'aide aux devoirs. Il y aura de la place pour toutes les demandes.



IMPORTANT

Les activités sont alignées sur les rythmes scolaires.
Il n'y aura donc PAS d'activités pendant les vacances scolaires
ni les jours fériés.



Pour tout autres questions, nous sommes joignables :
par mail à : contact@apprends-et-reve.fr
par téléphone : Cécile > 0610258069 - Cati > 0620334282 - Jeanne > 0610748872